

MUNICIPIUL CRAIOVA
CONSILIUL LOCAL AL MUNICIPIULUI CRAIOVA

HOTĂRÂREA NR. 134

privind aprobarea organigramei și statului de funcții ale Regiei Autonome de Administrare a Domeniului Public și Fondului Locativ Craiova, pentru anul 2017

Consiliul Local al Municipiului Craiova întrunit în ședința ordinară din data de 27.04.2017;

Având în vedere raportul nr.54253/2017 întocmit de Serviciul Resurse Umane prin care se propune aprobarea organigramei și statului de funcții ale Regiei Autonome de Administrare a Domeniului Public și Fondului Locativ Craiova, pentru anul 2017;

În conformitate cu prevederile Legii nr.53/2003-Codul Muncii, republicată, Ordonanței de Urgență a Guvernului nr.109/2011 privind governanța corporativă a întreprinderilor publice, modificată și completată, Legii serviciilor comunitare de utilități publice nr.51/2006 și Legii nr.15/1990 privind reorganizarea unităților economice de stat ca regii autonome și societăți comerciale, cu modificările și completările ulterioare;

În temeiul art.36 alin.2 lit.a coroborat cu alin.3 lit.b, art.45 alin.1, art.61 alin.2 și art.115 alin.1 alin.2 din Legea nr.215/2001, republicată, privind administrația publică locală;

HOTĂRĂȘTE:

- Art.1.** Se aprobă organigrama și statul de funcții ale Regiei Autonome de Administrare a Domeniului Public și Fondului Locativ Craiova, pentru anul 2017, conform anexelor nr.1 și 2 care fac parte integrantă din prezenta hotărâre.
- Art.2.** Primarul Municipiului Craiova, prin aparatul de specialitate: Serviciul Administrație Publică Locală, Serviciul Resurse Umane și Regia Autonomă de Administrare a Domeniului Public și Fondului Locativ Craiova vor aduce la îndeplinire prevederile prezentei hotărâri.

PREȘEDINTE DE ȘEDINȚĂ,

Radu MARINESCU



CONTRASEMNEAZĂ,

PT. SECRETAR,

Ovidiu MISCHIANU

A handwritten signature in black ink, which appears to be "Ovidiu Mischianu", written over the printed name of the secretary.

**ORGANIGRAMA - 2017 - REGIA AUTONOMA DE ADMINISTRARE
A DOMENIULUI PUBLIC SI FONDULUI LOCATIV CRAIOVA**

PRESEDINTE DE SEDINTA
*RADU MARINKSCU

TOTAL PERSONAL = 715*
Din care:
PERS.CONDUCERE = 27
PERS.EXECUTIE = 688

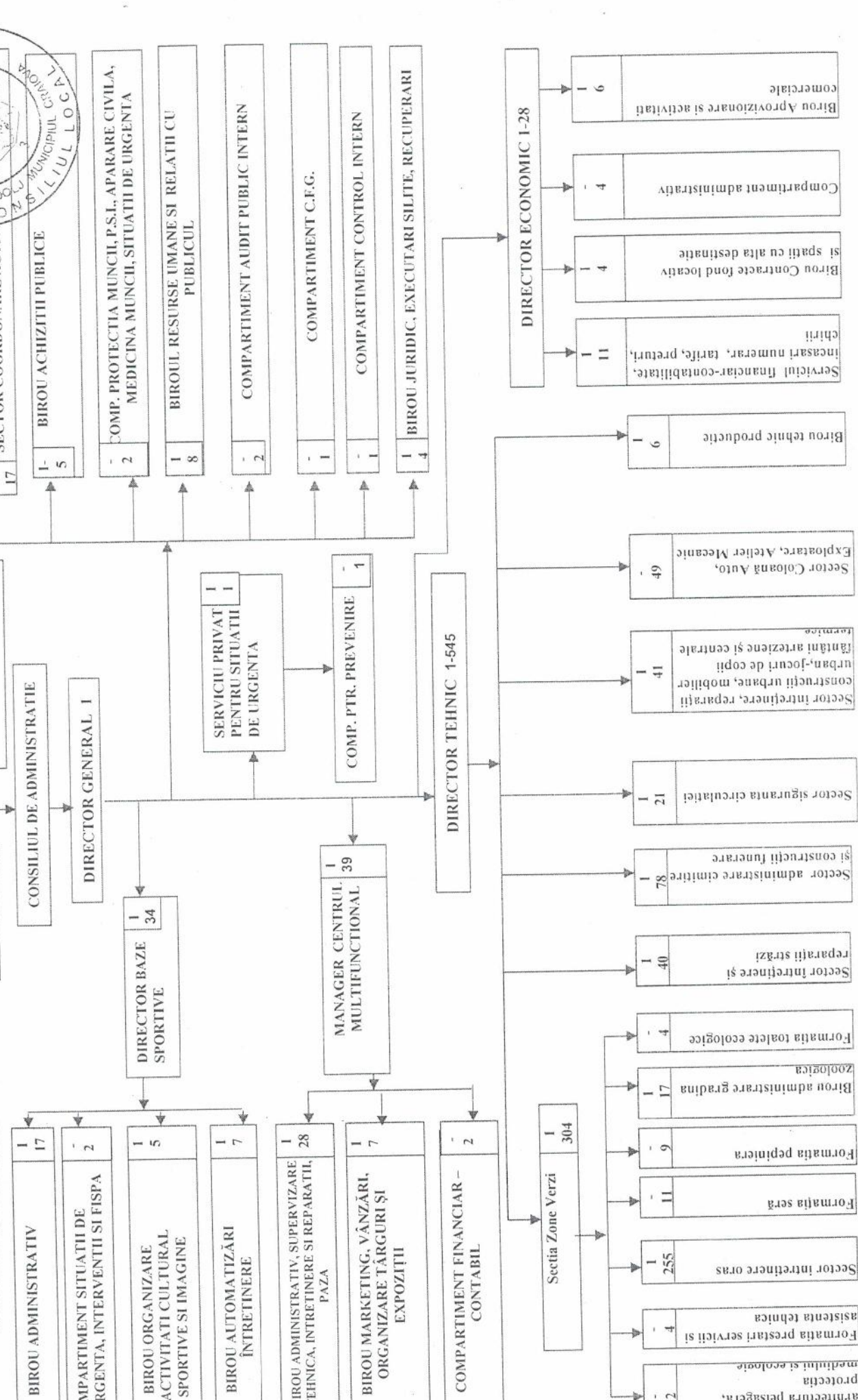
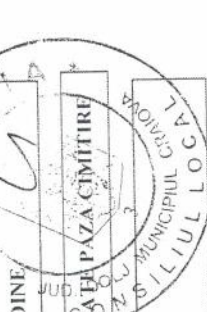

PREȘEDINTE DE ȘEDINȚĂ,
RADU MARINESCU



STAT DE FUNCȚII
AL REGIEI AUTONOME DE ADMINISTRARE
DOMENIULUI PUBLIC ȘI FONDULUI LOCATIV CRAIOVA
PE ANUL 2017

Nr. Crt.	DENUMIRE FUNCȚIE	FUNCȚIE COND./ EXEC.	NIVEL STUDII	NUMĂR POSTURI
1	DIRECTOR GENERAL	C	S	1
				1
	SECȚIA PAZĂ ȘI ORDINE			
2	ȘEF SECȚIE	C	S	1
19	Muncitori	E	M	17
	Total TESA			1
	Total muncitori			17
	SECTOR COORDONARE ACTIVITATE PAZĂ CIMITIRE			
20	ȘEF SECTOR	C	S	1
37	Muncitori	E	M	17
	Total TESA			1
	Total muncitori			17
	Total sector			18
	Total secție			36
	BIROU ACHIZIȚII PUBLICE			
38	ȘEF BIROU	C	S	1
41	ECONOMIST	E	S	3
43	INGINER	E	S	2
	Total TESA			6
	Total birou			6
	COMPARTIMENT PROTECȚIA MUNCII, PSI, APĂRARE CIVILĂ, MEDICINA MUNCII, SITUAȚII DE URGENȚĂ			
44	MEDIC	E	S	1
45	TEHNICIAN CU ATRIBUȚII ÎN DOMENIUL PREVENIRII ȘI STINGERII INCENDIILOR ȘI PROTECȚIA MUNCII	E	M	1
	Total TESA			2
	Total muncitori			-
	Total compartiment			2
	BIROU RESURSE UMANE ȘI RELAȚII			

	CU PUBLICUL			
46	ŞEF BIROU	C	S	1
50	ECONOMIST	E	S	4
51	INGINER	E	S	1
52	PROGRAMATOR	E	S	1
53	PURTĂTOR DE CUVÂNT	E	S	1
54	SECRETAR	E	S	1
	Total TESA			8
	Total muncitori			1
	Total birou			9
	COMPARTIMENT AUDIT PUBLIC INTERN			
55	INGINER	E	S	1
56	ECONOMIST	E	S	1
	Total TESA			2
	Total muncitori			-
	Total compartiment			2
	COMPARTIMENT CONTROL FINANCIAR DE GESTIUNE			
57	ECONOMIST	E	S	1
	Total TESA			1
	Total muncitori			-
	Total compartiment			1
	COMPARTIMENT CONTROL INTERN			
58	ECONOMIST	E	S	1
	Total TESA			1
	Total muncitori			-
	Total compartiment			1
	BIROU JURIDIC, EXECUTĂRI SILITE RECUPERĂRI			
59	ŞEF BIROU	C	S	1
63	CONSILIER JURIDIC	E	S	4
	Total TESA			5
	Total muncitori			-
	Total birou			5
	SERVICIU PRIVAT PENTRU SITUAȚII DE URGENȚĂ			
64	ŞEF SERVICIU PRIVAT PENTRU SITUAȚII DE URGENȚĂ	C	S	1
	Total TESA			1
	Total muncitori			-
	COMPARTIMENT PENTRU PREVENIRE			
65	CADRU TEHNIC CU ATRIBUȚII ÎN DOMENIUL PREVENIRII ȘI STINGERII INCENDIILOR	E	M	1
	Total TESA			1
	Total muncitori			-
	Total compartiment			1
	Total serviciu			2
66	DIRECTOR BAZE SPORTIVE	C	S	1

				1
	BIROU ADMINISTRATIV			
67	ŞEF BIROU	C	S	1
84	Muncitori		M	17
	Total TESA			1
	Total muncitori			17
	Total birou			18
	COMPARTIMENT SITUAȚII DE URGENȚĂ, INTERVENȚII ȘI FISPA			
86	Servant pompier	E	M	2
	Total TESA			-
	Total muncitori			2
	Total compartiment			2
	BIROU ORGANIZARE ACTIVITĂȚI CULTURAL – SPORTIVE ȘI IMAGINE			
87	ŞEF BIROU	C	S	1
88	INSTRUCTOR SPORTIV	E	S	1
89	CONSILIER JURIDIC	E	S	1
90	OPERATOR	E	M	1
92	Muncitori	E	M	2
	Total TESA			4
	Total muncitori			2
	Total birou			6
	BIROU AUTOMATIZĂRI ÎNTREȚINERE			
93	ŞEF BIROU	C	S	1
97	INGINER	E	S	4
100	Muncitori	E	M	3
	Total TESA			5
	Total muncitori			3
	Total birou			8
101	MANAGER CENTRUL MULTIFUNCȚIONAL	C	S	1
				1
	BIROU ADMINISTRATIV, SUPERVIZARE TEHNICĂ , ÎNTREȚINERE ȘI REPARAȚII, PAZĂ			
102	ŞEF BIROU	C	S	1
104	INGINER	E	S	2
130	Muncitori	E	M	26
	Total TESA			3
	Total muncitori			26
	Total birou			29
	BIROU MARKETING, VÂNZĂRI, ORGANIZARE TÂRGURI ȘI EXPOZIȚII			
131	ŞEF BIROU	C	S	1
136	SPECIALIST MARKETING	E	S	5
138	CONSILIER JURIDIC	E	S	2
	Total TESA			8
	Total muncitori			-

	Total birou			8
	COMPARTIMENT FINANCIAR – CONTABIL, CONTROL GESTIUNE			
140	ECONOMIST	E	S	2
	Total TESA			2
	Total muncitori			-
	Total compartiment			2
141	DIRECTOR ECONOMIC	C	S	1
				1
	COMPARTIMENT ADMINISTRATIV			
142	GESTIONAR	E	M	1
145	Muncitori	E	M	3
	Total TESA			-
	Total muncitori			4
	Total compartiment			4
	BIROU CONTRACTE FOND LOCATIV ȘI SPAȚII CU ALTĂ DESTINAȚIE			
146	ȘEF BIROU	C	S	1
148	ECONOMIST	E	S	2
149	INGINER	E	S	1
150	TEHNICIAN	E	M	1
	Total TESA			4
	Total muncitori			1
	Total birou			5
	SERVICIUL FINANCIAR- CONTABILITATE, ÎNCASĂRI NUMERAR, TARIFE, PREȚURI, CHIRII			
151	ȘEF SERVICIU	C	S	1
158	ECONOMIST	E	S	7
159	CONTABIL	E	M	1
162	Muncitori	E	M	3
	Total TESA			9
	Total muncitori			3
	Total serviciu			12
	BIROU APROVIZIONARE ȘI ACTIVITĂȚI COMERCIALE			
163	ȘEF BIROU	C	S	1
164	TEHNICIAN	E	M	1
166	GESTIONAR	E	M	2
169	Muncitori	E	M	3
	Total TESA			2
	Total muncitori			5
	Total birou			7
170	DIRECTOR TEHNIC	C	S	1
	BIROU TEHNIC PRODUCȚIE			
171	ȘEF BIROU	C	S	1
173	INGINER	E	S	2
174	ECONOMIST	E	S	1

175	SUBINGINER	E	SSD	1	
177	TEHNICIAN	E	M	2	
	Total TESA				7
	Total muncitori				-
	Total birou				7
	SECTOR ÎNTREȚINERE, REPARAȚII CONSTRUCȚII URABNE, MOBILIER URBAN, JOCURI DE COPIII FÂNTÂNI ARTEZIENE ȘI CENTRALE TERMICE				
178	ȘEF SECTOR	C	S	1	
180	INGINER	E	S	2	
181	MAISTRU	E	M	1	
219	Muncitori	E	M	38	
	Total TP				4
	Total muncitori				38
	Total sector				42
	SECTOR COLOANĂ AUTO, EXPLOATARE, ATELIER MECANIC				
221	INGINER	E	S	2	
268	Muncitori	E	M	47	
	Total TP				2
	Total muncitori				47
	Total sector				49
	SECTOR SIGURANȚA CIRCULAȚIEI				
269	ȘEF SECTOR	C	S	1	
270	INGINER	E	S	1	
271	MAISTRU	E	M	1	
290	Muncitori	E	M	19	
	Total TP				3
	Total muncitori				19
	Total sector				22
	SECTOR ÎNTREȚINERE ȘI REPARAȚII STRĂZI				
291	ȘEF SECTOR	C	S	1	
292	ECONOMIST	E	S	1	
331	Muncitori	E	M	39	
	Total TP				2
	Total muncitori				39
	Total sector				41
	SECTOR ADMINISTRARE CIMITIRE ȘI CONSTRUCȚII FUNERARE				
332	ȘEF SECTOR	C	S	1	
333	INGINER	E	S	1	
337	Administratori	E	S	4	
410	Muncitori	E	M	73	
	Total TP				6
	Total muncitori				73
	Total sector				79
	SECȚIA ZONE VERZI				
411	ȘEF SECȚIE	C	S	1	
	Total TP				1

	COMPARTIMENT PROIECTARE ARHITECTURĂ PEISAGERĂ, PROTECȚIA MEDIULUI ȘI ECOLOGIE			
413	INGINER	E	S	2
	Total TP			2
	Total muncitori			-
	Total compartiment			2
	FORMAȚIA PRESTĂRI SERVICII ȘI ASISTENȚĂ TEHNICĂ			
414	TEHNICIAN	E	M	1
417	Muncitori	E	M	3
	Total TP			1
	Total muncitori			3
	Total formație			4
	SECTOR ÎNTREȚINERE ORAȘ			
418	ȘEF SECTOR	C	S	1
430	INGINER	E	S	12
434	TEHNICIAN	E	M	4
435	GESTIONAR	E	M	1
673	Muncitori	E	M	238
	Total TP			18
	Total muncitori			238
	Total sector			256
	FORMAȚIA SERĂ			
674	INGINER	E	S	1
684	Muncitori	E	M	10
	Total TP			1
	Total muncitori			10
	Total formație			11
	FORMAȚIA PEPINIERĂ			
685	INGINER	E	S	1
693	Muncitori	E	M	8
	Total TP			1
	Total muncitori			8
	Total formație			9
	BIROU ADMINISTRARE GRĂDINĂ ZOOLOGICĂ			
694	ȘEF BIROU	C	S	1
695	MEDIC VETERINAR	E	S	1
696	TEHNICIAN VETERINAR	E	M	1
711	Muncitori	E	M	15
	Total TP			3
	Total muncitori			15
	Total formație			18
	FORMAȚIA TOALETE ECOLOGICE			
712	INGINER	E	S	1
715	Muncitori	E	M	3
	Total TP			1
	Total muncitori			3
715	Total formație			4